

# ING. JOEL FEDER

PROGETTISTA, DIRETTORE LAVORI E PROJECT MANAGER

## INFORMAZIONI PERSONALI:

LUOGO DI NASCITA	Aosta	
DATA DI NASCITA	22/05/1988	
CODICE FISCALE:	FDRJLO88E22A3260	
NAZIONALITÀ:	Italiana	
LINGUE:	Madrelingua italiana e francese, inglese livello intermedio.	
STUDI:	Diploma geometra nel 07/2007 Laurea in ingegneria edile presso il Politecnico di Torino nel 03/2014	
ORDINE PROFESSIONALE:	ordine degli ingegneri della regione autonoma Valle d'Aosta NR. 743 dal 2014	

## PROFILO PROFESSIONALE:

Laureato con tesi di laurea riguardante un recupero strutturale antisismico di edificio pluripiano esistente sito in Aosta.

Collaborando per molteplici progettazioni strutturali di edifici e infrastrutture, anche complesse, oggi capace ad utilizzare le proprie conoscenze dottrinali e teoriche per rendere concrete e cantierizzabili le progettazioni.

## QUALIFICHE/ABILITAZIONI PROFESSIONALI

Abilitazione in materia di sicurezza conseguita al Politecnico di Torino (D.lgs 81/2008 )

## SOFTWARE

Conoscenza di Software per la professione:

- AutoCAD (AUTODESK)
- Office (MICROSOFT)
- MasterSAP (AMV srl): analisi strutturale
- SDC (F. Algostino, G. Faraggiana, A. S. Perino): programma di calcolo

- VCAslu (Prof Piero Gelfi): programma di calcolo

## ESPERIENZE PROFESSIONALI

### ESPERIENZE 2012-2016

---

Fino all'anno 2016 si è collaborato con Ing. Giuseppe RAOUL PEAQUIN realizzando progettazioni di vari fabbricati e infrastrutture, privati e pubblici in Valle d'Aosta.

#### ESPERIENZE PROFESSIONALI SINIFICATIVE:

---

*OGGETTO: fabbricato privato residenziale con annessa stalla e fienile in Gressan;*

*PRESTAZIONE:: si è eseguito il **calcolo strutturale antisismico** stilando la documentazione necessaria secondo quanto prescritto dalla normativa.*

*Si è inoltre eseguita la **direzione strutturale** dell'intera opera*

*COMMITTENTE: Bollon Erik*

*DATA: Anno 2016*

---

---

*OGGETTO: calcolo delle strutture relative al ponte e alle relative spalle sovrastante il torrente Clavalité sito in Fénis;*

*PRESTAZIONE: si è eseguito il **calcolo strutturale del ponte** in oggetto stilando la documentazione necessaria secondo quanto prescritto dalla normativa.*

*COMMITTENTE: Comune di Fénis*

*DATA: Anno 2015*

---

---

*OGGETTO: calcolo delle strutture relative al muro contro terra situato alla destra orografica del torrente Clavalité sito in Fénis;*

*PRESTAZIONE: si è eseguito il **calcolo strutturale delle opere di sostegno contro terra** stilando la documentazione necessaria secondo quanto prescritto dalla normativa.*

*COMMITTENTE: Comune di Fénis*

*DATA: Anno 2015*

---

## ESPERIENZE 2016-OGGI

---

Dal 2016 è iniziata la collaborazione con lo Studio Gierrevu s.r.l. realizzando progettazioni di vari fabbricati e infrastrutture, privati e pubblici in Italia.

### ESPERIENZE PROFESSIONALI SINIFICATIVE:

---

**OGGETTO:** *ampliamento e ristrutturazione dell'Azienda Sanitaria Ospedaliera di Sondrio;*

**PRESTAZIONE:** *si è eseguito il **calcolo strutturale antisismico** stilando la documentazione necessaria secondo quanto prescritto dalla normativa.*

*Si è inoltre collaborato con l'Impresa nella fase costruttiva dell'opera (appalto integrato).*

**COMMITTENTE:** *Azienda Ospedaliera della Valtellina e della Valchiavenna*

**DATA:** *Anno 2016*

---



---

**OGGETTO:** *adeguamento alla normativa antincendio Ospedale San Paolo Milano;*

**PRESTAZIONE:** *si è eseguito il **calcolo strutturale antisismico** stilando la documentazione necessaria secondo quanto prescritto dalla normativa.*

**COMMITTENTE:** *Azienda Ospedaliera San Paolo, Polo Universitario*

**DATA:** *Anno 2016*

---

---

**OGGETTO:** *scuola provvisoria a Jovençon;*

**PRESTAZIONE:** *si è eseguito il **calcolo strutturale antisismico** stilando la documentazione necessaria secondo quanto prescritto dalla normativa del blocco 3.*

**COMMITTENTE:** *Comune di Jovençon*

**DATA:** *Anno 2016*

---

---

*OGGETTO: nuova sede della Facoltà di Veterinaria della Università di Milano a Lodi;*

*PRESTAZIONE:: si è eseguito il **calcolo strutturale antisismico** stilando la documentazione necessaria secondo quanto prescritto dalla normativa del blocco 3.*



*Si è inoltre collaborato con l'Impresa nella fase costruttiva dell'intera opera (appalto integrato).*

*COMMITTENTE: Università degli studi di Milano*

*DATA: Anni 2016-2018*

---

*OGGETTO: complesso scolastico a Milano Liscate;*

*PRESTAZIONE:: si è eseguito il **calcolo strutturale antisismico** stilando la documentazione necessaria secondo quanto prescritto dalla normativa.*



*COMMITTENTE: Città metropolitana di Milano*

*DATA: Anno 2017*

---

*OGGETTO: complesso scolastico a Melzo;*

*PRESTAZIONE:: si è eseguito il **calcolo strutturale antisismico** stilando la documentazione necessaria secondo quanto prescritto dalla normativa.*

*COMMITTENTE: Città metropolitana di Milano*

*DATA: Anno 2016*

---

*OGGETTO: fabbricato residenziale privato nel complesso del Castello Borelli a Borghetto Santo Spirito;*

*PRESTAZIONE:: si è eseguito il **calcolo strutturale antisismico** stilando la documentazione necessaria secondo quanto prescritto dalla normativa.*

*Si è inoltre eseguita la **direzione lavori** dell'intera struttura.*

*COMMITTENTE: Castello Borelli SRI*

*DATA: Anno 2017-2018*

---



---

OGGETTO: manutenzione straordinaria e riqualificazione del palazzo del ghiaccio di Torre Pellice;

PRESTAZIONE:: si è eseguito il **calcolo strutturale antisismico** stilando la documentazione necessaria secondo quanto prescritto dalla normativa.

Si è inoltre eseguita la **direzione lavori** dell'intera struttura.

COMMITTENTE: S.C.R. Piemonte S.p.A

DATA: Anno 2017-2019

---

OGGETTO: aggiornamento, ai fini del riappalto, del progetto esecutivo dei lavori di realizzazione della nuova casa circondariale di Forlì;

PRESTAZIONE:: si è eseguito l'**aggiornamento normativo del calcolo strutturale antisismico** stilando la documentazione necessaria secondo quanto prescritto dalla normativa.

COMMITTENTE: Ministero delle Infrastrutture e dei Trasporti, Provveditorato Interregionale per le Opere Pubbliche Lombardia e Emilia Romagna, Sede Coordinata di Bologna

DATA: Anno 2018

---

OGGETTO: lavori di ristrutturazione ed adeguamento del blocco "C" padiglione 22 – 1°lotto di Mantova;

PRESTAZIONE:: si è eseguito il calcolo dell'**adeguamento strutturale antisismico** stilando la documentazione necessaria secondo quanto prescritto dalla normativa.

COMMITTENTE: ASST di Mantova

DATA: Anno 2018

---

OGGETTO: vulnerabilità sismica edificio ex orfanotrofio Divin Redentore di Bergamo;

PRESTAZIONE:: si è eseguita la **vulnerabilità sismica e l'adeguamento sismico** stilando la documentazione necessaria secondo quanto prescritto dalla normativa.

COMMITTENTE: ASST Papa Giovanni XXIII

DATA: Anno 2018

---

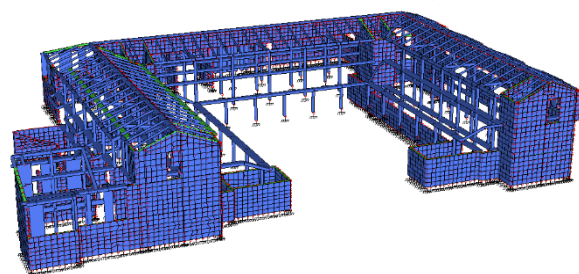



---

**OGGETTO:** realizzazione di un impianto di illuminazione pubblica in frazione PAYEL a Valsavarenche;

**PRESTAZIONE:** si è eseguita la progettazione definitiva ed esecutiva di un **impianto di illuminazione pubblica** stilando la documentazione necessaria secondo quanto prescritto dalla normativa.

**COMMITTENTE:** Comune di Valsavarenche

**DATA:** Anno 2018

---

---

**OGGETTO:** lavori di riordino e riqualificazione delle strutture dell'area pediatrica nell'ambito del polo materno infantile (padiglioni 4, 10, 13 e 16), comprensivo dell'ampliamento del padiglione 4 e della demolizione del padiglione 21 del policlinico-primo stralcio funzionale (interventi p.2, pb4, 39) e secondo stralcio funzionale (intervento apb16).;

**PRESTAZIONE:** si è eseguito il calcolo dell'**adeguamento strutturale antisismico e calcolo strutturale antisismico di un nuovo padiglione** stilando la documentazione necessaria secondo quanto prescritto dalla normativa.

**COMMITTENTE:** Servizio sanitario regionale Emilia-Romagna

**DATA:** Anno 2019

---



---

**OGGETTO:** Nuovo polo scolastico a Ribolla;

**PRESTAZIONE:** si è eseguito il **calcolo strutturale antisismico** stilando la documentazione necessaria secondo quanto prescritto dalla normativa.

**COMMITTENTE:** Comune di Roccastrada

**DATA:** Anno 2019

---

---

**OGGETTO:** Nuovo polo scolastico a Bordighera;

**PRESTAZIONE:** si è eseguito il **calcolo strutturale antisismico** stilando la documentazione necessaria secondo quanto prescritto dalla normativa.

**COMMITTENTE:** Comune di Bordighera

**DATA:** Anno 2019

---



---

OGGETTO: Realizzazione di caseificio e punto vendita a Gignod;

PRESTAZIONE: si è eseguito il **calcolo strutturale antisismico** stilando la documentazione necessaria secondo quanto prescritto dalla normativa.

COMMITTENTE: Ugo Bredy

DATA: Anno 2020

---

Data:

mercoledì 20 maggio 2020

Firma

Ugo Bredy