

LAYOUT DI CANTIERE

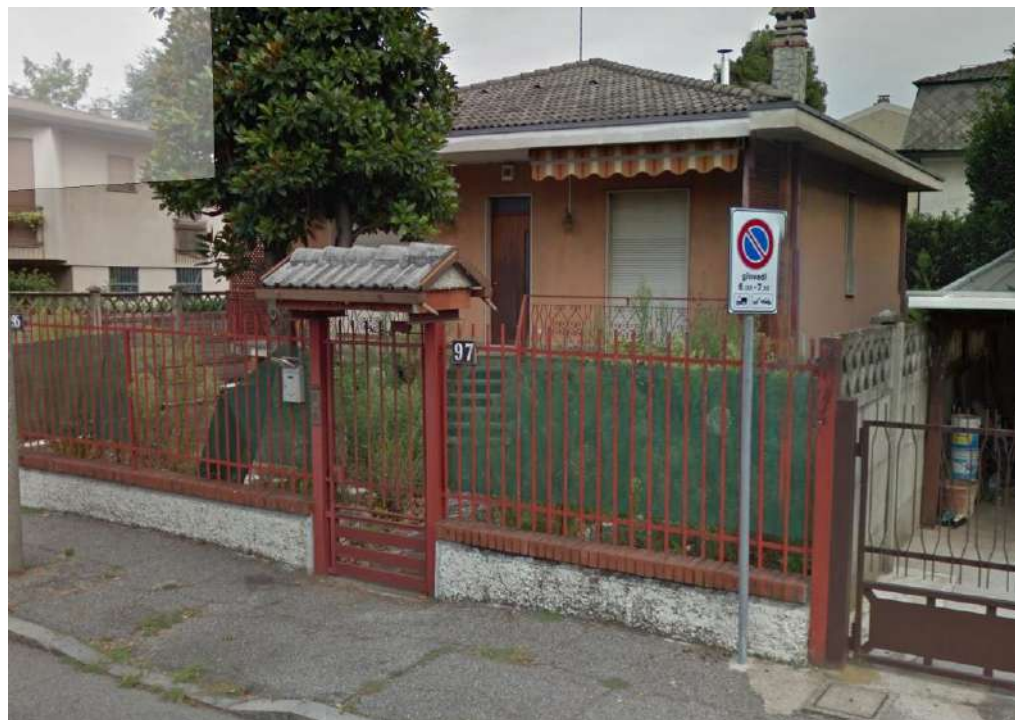

COORDINAMENTO
SICUREZZA IN
PROGETTAZIONE ED
ESECUZIONE PER
MANUTENZIONE
STRAORDINARIA DI
VILLETTA
RESIDENZIALE SITA IN
VIA TOLMINO, 97
BOVISIO MASCIAGO
(MB) 2016

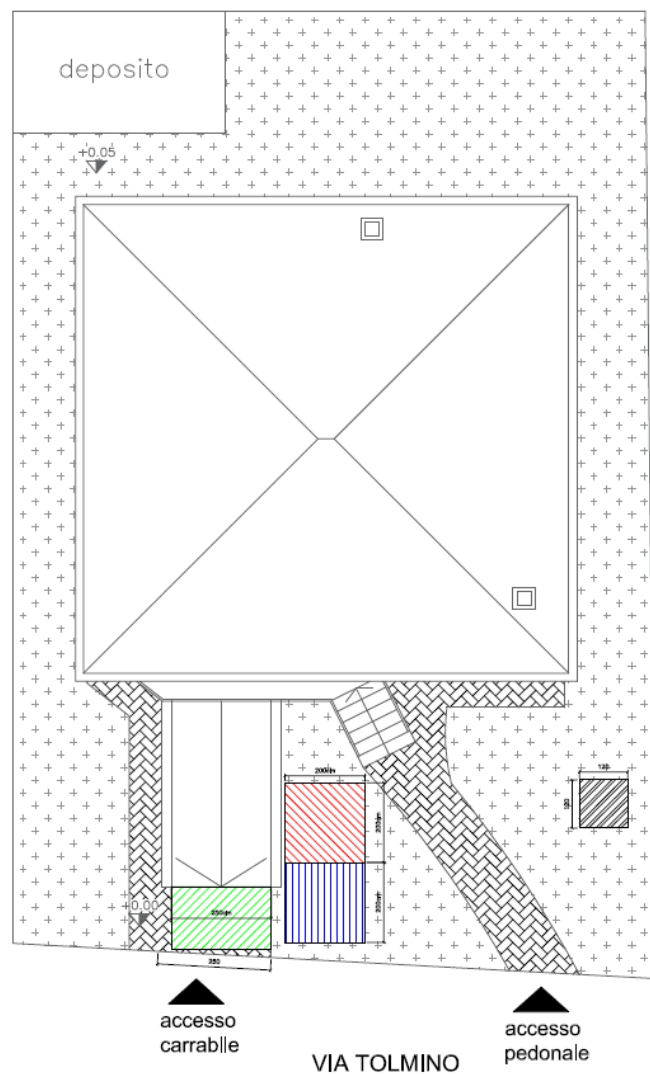
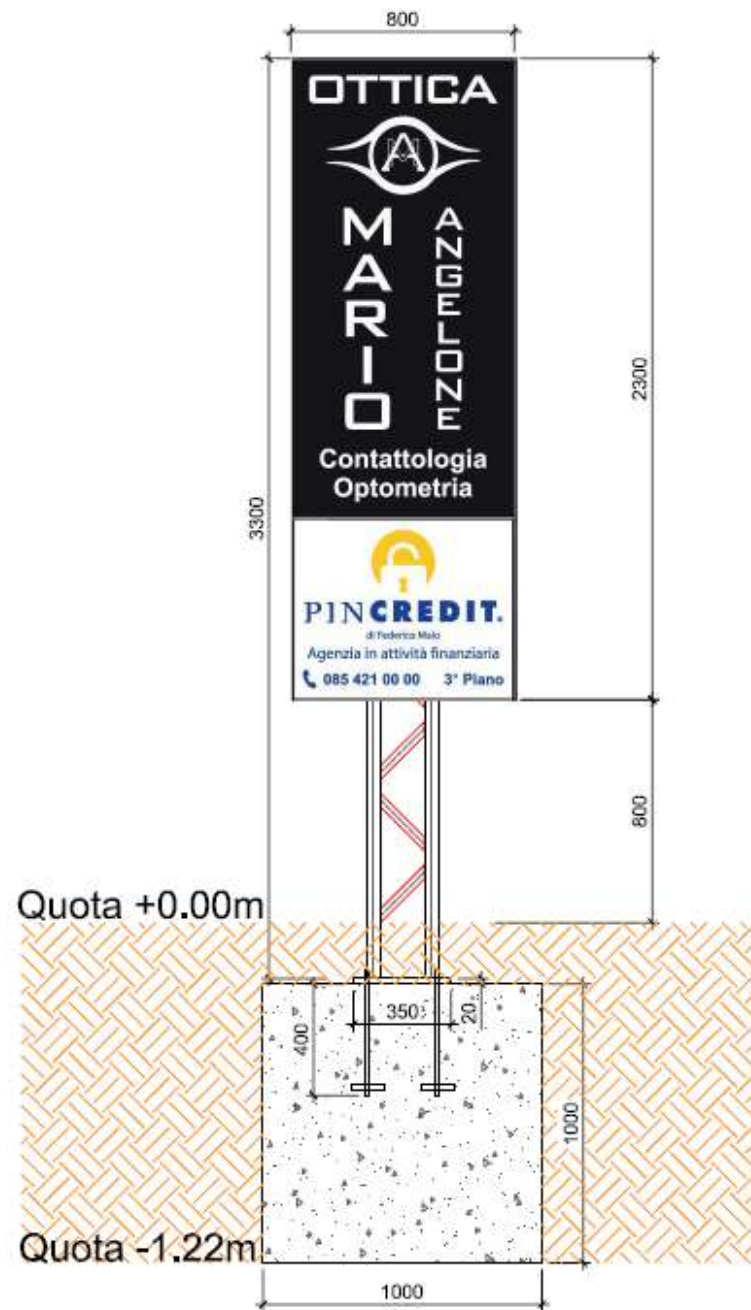

Prospetto Frontale

REALIZZAZIONE DI
PALO INSEGNA
PUBBLICITARIA PER
OTTICA
COMMITTENTE: SIG.
ANDREA ANGELONE
Pescara (PE) 2016

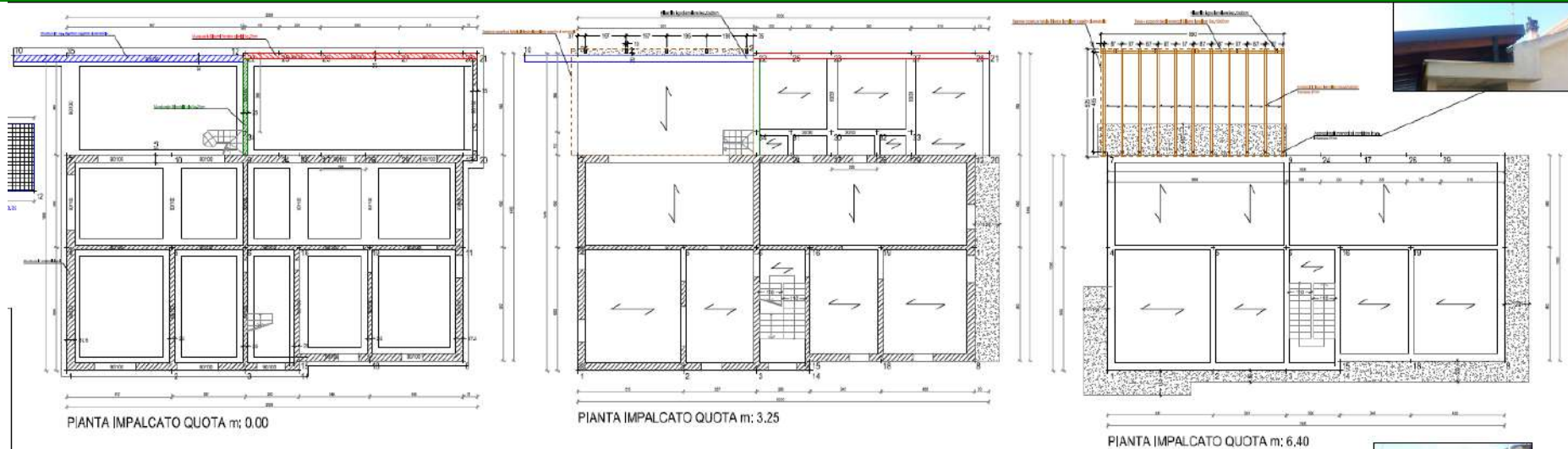

STATO DI FATTO POST-OPERAM OGGETTO DI SANATORIA

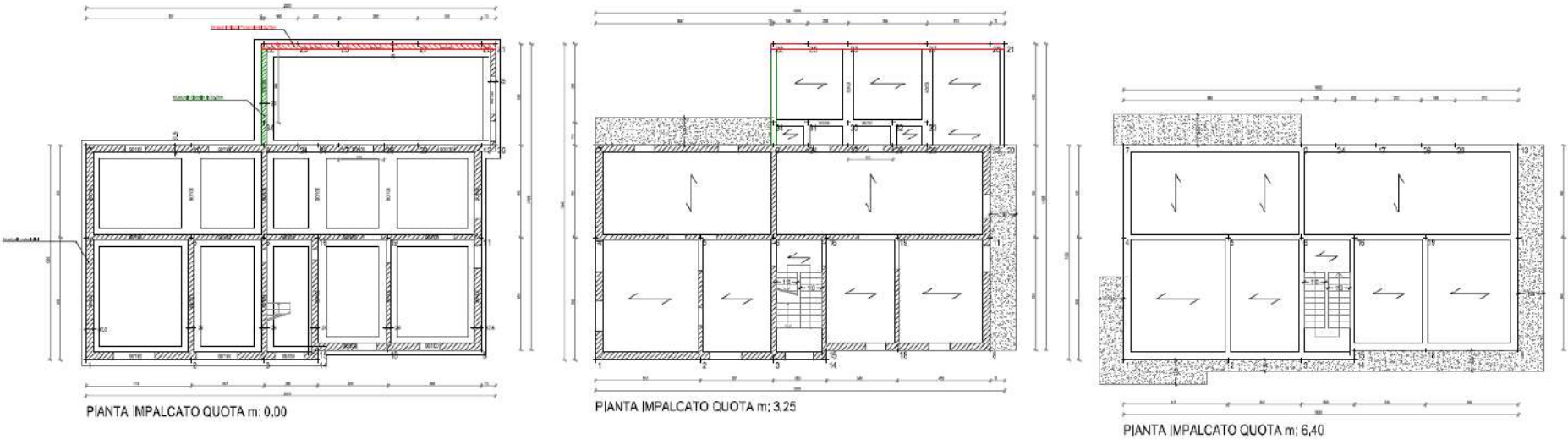

ADEGUAMENTO
SISMICO IN
SANATORIA DI UN
FABBRICATO IN
MURATURA
PORTANTE IN
SEGUITO AD ABUSI
EDILIZI IN
AMPLIAMENTO PER UN
FABBRICATO DI
CIVILE ABITAZIONE
SITO IN VIA DE
JACOBIS, N.15 -
FOGLIO N.11 - PART.
1112-1114
COMMITTENTE: SIG.
DEI ROCINI QUINTO
Pescara (PE) 2016



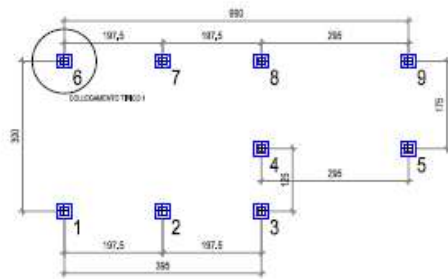
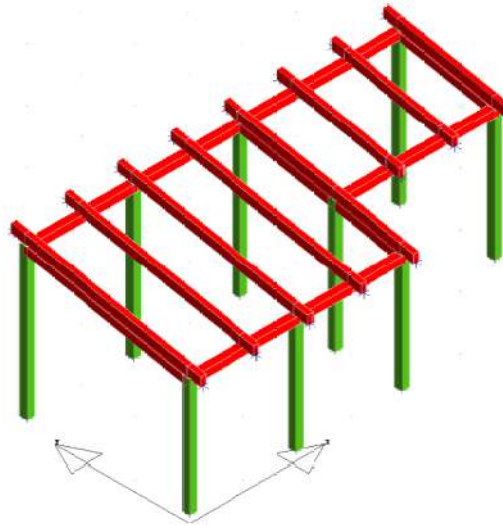

PIANTA PIEDE PILASTRI Quota zero (da livello terrazzo)

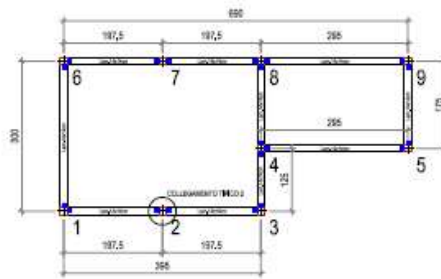

PIANTA TRAVI PRINCIPALI

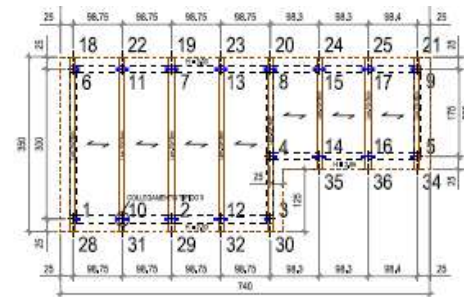

PIANTA ARcarecci Hmax = 3.00m Hmin = 2.30m

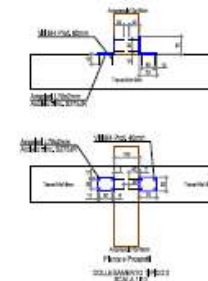
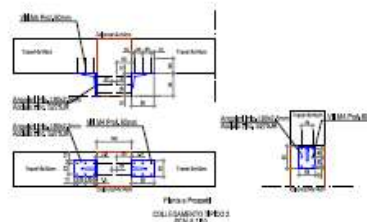
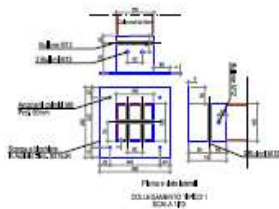

COLLABORAZIONE
CON L'ARCH.
VISCIONE
MICHELANGELO PER
REALIZZAZIONE DI
TETTOIA LIGNEA SU
TERRAZZO
ESISTENTE IN
INTERVENTO LOCALE
PER UN FABBRICATO
DI CIVILE ABITAZIONE
SITO IN VIA G.
MARCONI, N.118 -
FOGLIO N.25 - PART.
233 - SUB.7
COMMITTENTE: SIG.
FATONE ALESSIA
Pescara (PE) 2016



PROGETTAZIONE E
DIREZIONE LAVORI
PER LA
REALIZZAZIONE DI
UNA PLATEA IN C.A. A
SUPPORTO DI UN
SERBATOIO DI
GASOLIO SITO NEL
DISTRETTO CENTRO
SETTENTRIONALE DI
RAVENNA
COMMITTENTE: ENI
S.P.A.
Ravenna (RA) 2016

TRAVE DI FONDAZIONE TIPICA QUOTA -0,80m

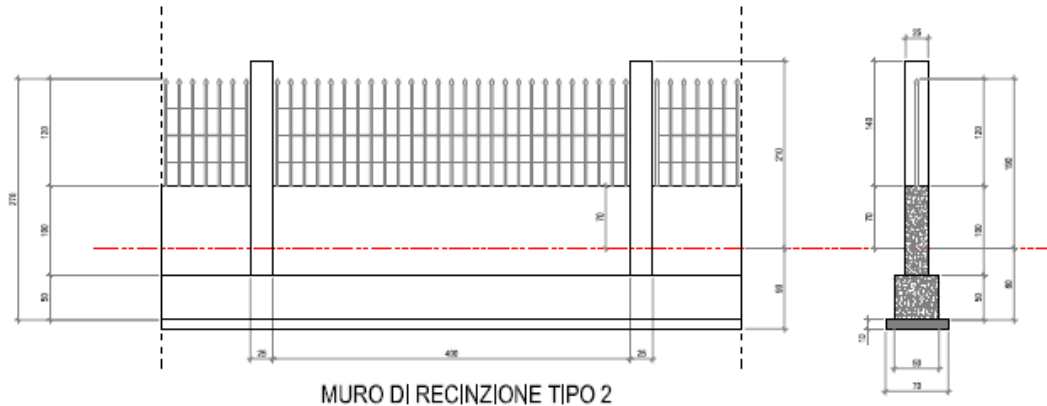
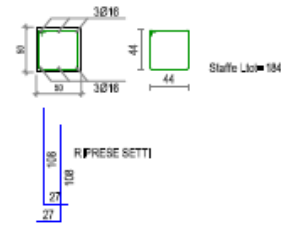
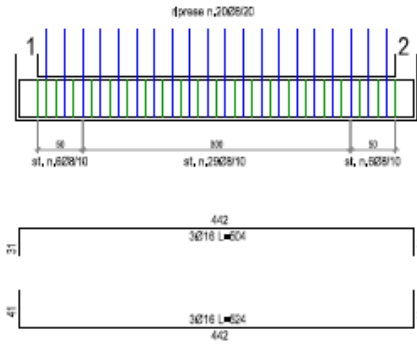

MURO DI RECINZIONE TIPO 2

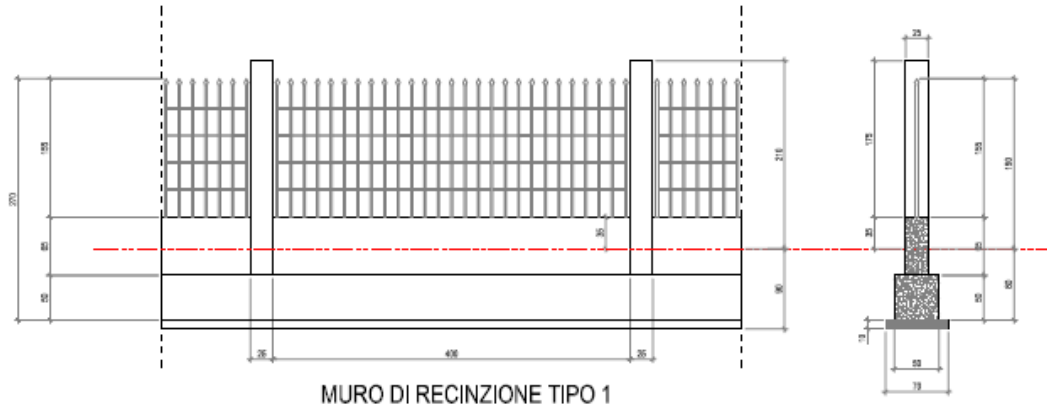

MURO DI RECINZIONE TIPO 1

COLLABORAZIONE
CON L'ARCH.
VISCIONE
MICHELANGELO PER
REALIZZAZIONE DI
RECINZIONE IN MURO
DI C.A. PER
CONDOMONI DI
CIVILE ABITAZIONE
SITI IN VIA R.
MALAGRIDA - VIA
PAOLINI E VIA MONTI
- FOGLIO N. 19 -
PART. 1644
COMMITTENTE:
CONDOMINIO CON
AMMINISTRATORE
SIG. CHIAVARINI
ANTONIO
Pescara (PE) 2016

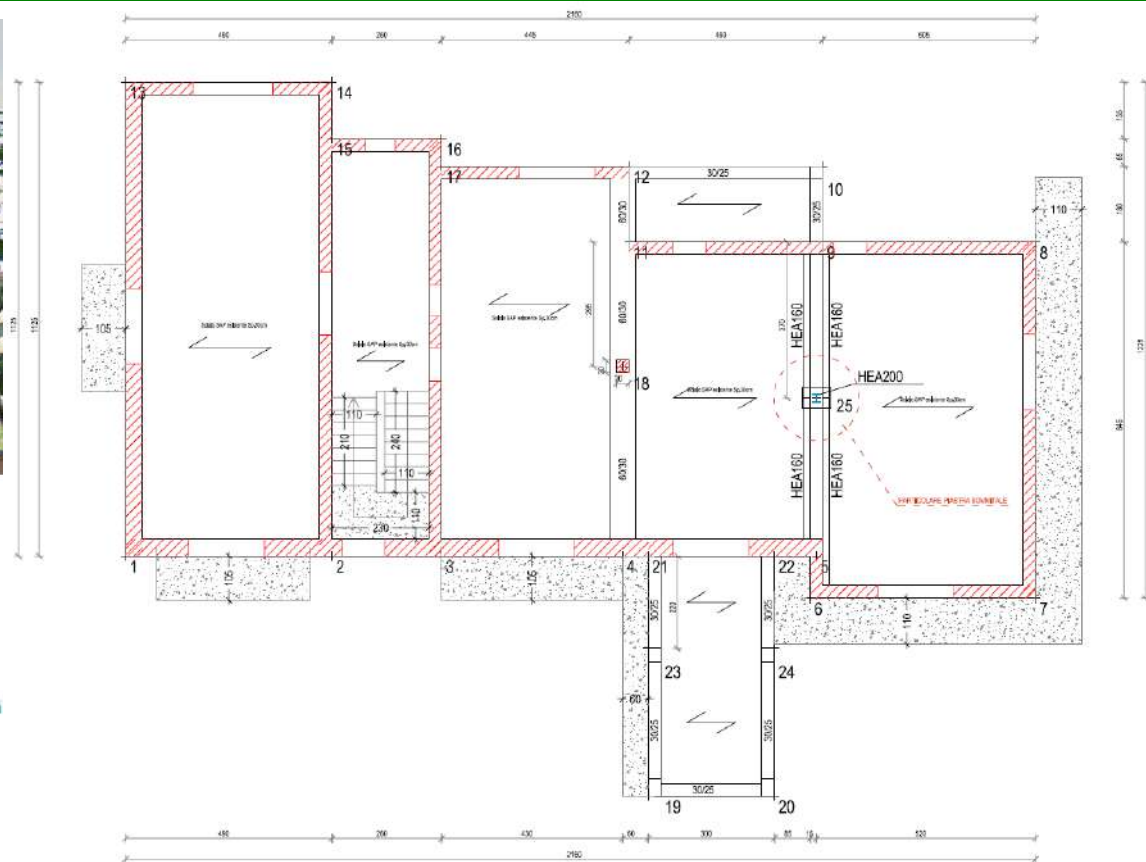
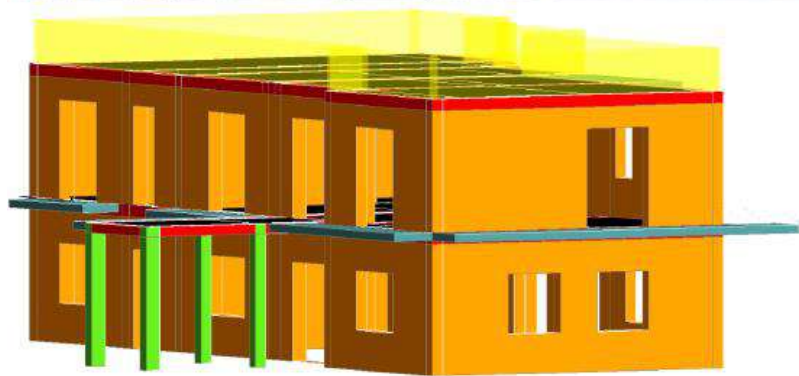

COLLABORAZIONE
 CON L'ARCH. DI
 GIROLAMO LORENZO
 PER ADEGUAMENTO
 DI UN FABBRICATO IN
 MURATURA
 PORTANTE IN
 SEGUITO AD
 INTERVENTI DI
 CONSOLIDAMENTO
 DEI SOLAI DI PIANO
 PER UN FABBRICATO
 AD USO MISTO
 RISTORAZIONE/CIVILE
 ABITAZIONE SITO IN
 VIA AREMOGNA, N.13
 - FOGLIO N.12 -
 PART. 550 - SUB. 3-
 6-8
 COMMITTENTE: SIG.
 PALLINI CARMINE
 Pescara (PE) 2016

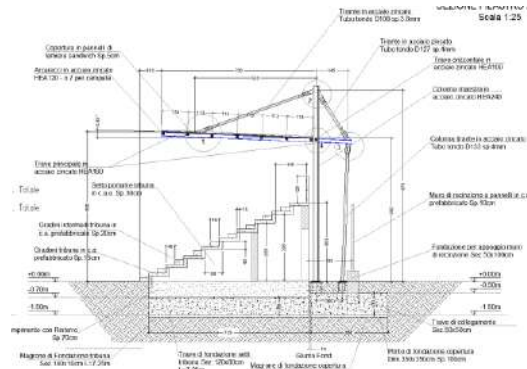

SEZIONE LATERALE
TRIBUNA E COPERTURA

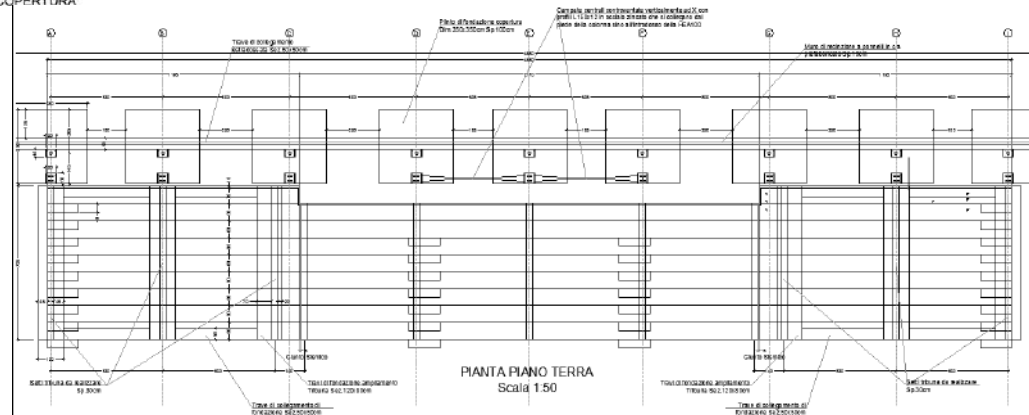
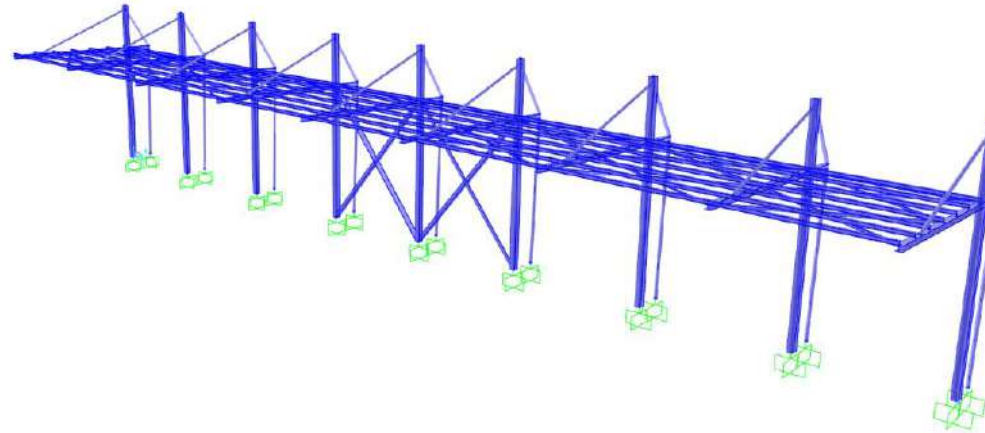

PIANTA PIANO TERRA
Scala 1:50

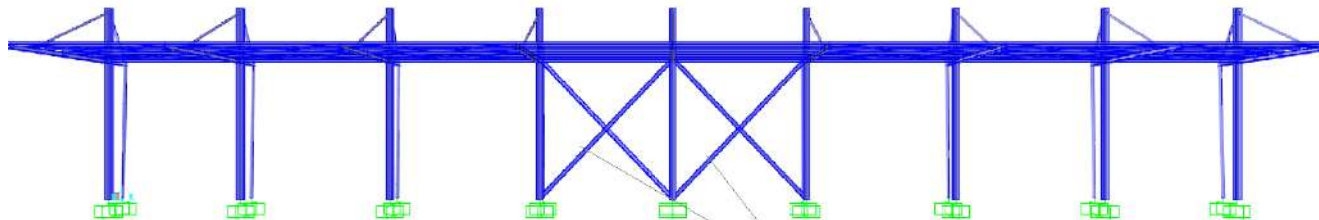

COLLABORAZIONE
CON L'ARCH.
PERINELLI VINCENZO
PER PROGETTAZIONE
DI UN AMPLIAMENTO
DELLA TRIBUNA DEL
CAMPO SPORTIVO
COMUNALE
REALIZZATA IN C.A.
CON REALIZZAZIONE
DI COPERTURA IN
ACCIAIO.
COMMITTENTE:
AMMINISTRAZIONE
COMUNALE DI
MONTECORVINO
ROVELLA
Montecorvino
Rovella (SA) 2016



PROGETTAZIONE PER
IMP.I PROGETTI
S.R.L. IN
COLLABORAZIONE
CON SAIPEM S.P.A
PER REALIZZAZIONE
DI STRUTTURE
METALLICHE E PER
SUPPORTI
COMPRESSORI PER
STAR PROJECT
COMMITTENTE:
SOCAR TURCAS
Turchia 2015

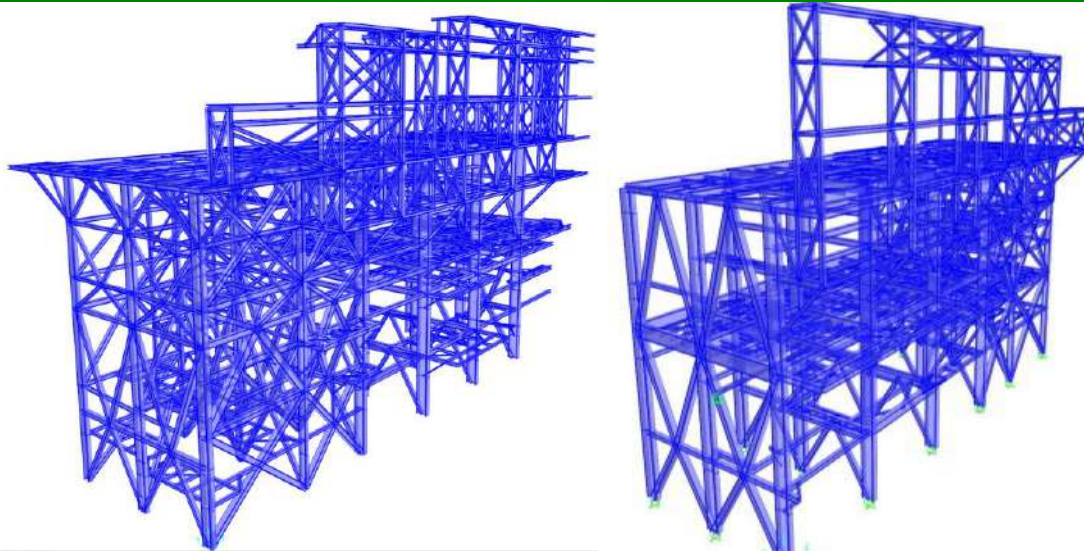

150MES-014 - HYDROCRACKER UNIT / EQUIPMENT INSTALLATION

