

CURRICULUM VITAE

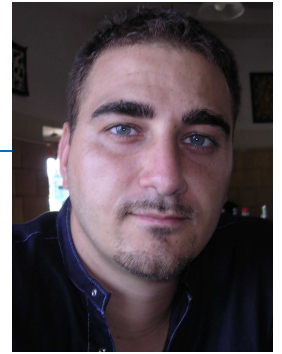

INFORMAZIONI PERSONALI

Nome	Bisconti Alessandro
Residenza	Fraz. Gallignano 3 - Cap 60131 Ancona - Italia
Telefono	329 8787515
E-mail	geom.bisconti@hotmail.it – a.bisconti@pecgeometrian.it
Nazionalità	Italiana
Luogo e Data di Nascita	Lecce, 12 agosto 1978
Sito Internet	<i>www.geometrabisconti.com</i>

ESPERIENZE LAVORATIVE

• Attività ed altro

2006-2008	Tirocinante Geometra presso studio tecnico “Geom. Roberto Sgolacchia” sito in via del Commercio - Ancona, dove ho praticato attività inerenti alla professione di geometra come accatastamenti, tipi mappali, rilievi con uso di strumenti topografici, progettazione di nuovi immobili, ristrutturazione di immobili, redazione di documenti burocratici per l’edilizia come D.I.A (oggi denominata SCIA-CIA), Permesso di costruire, comunicazione fine lavori, piani di sicurezza e piani operativi. Utilizzo del programma Autocad per la realizzazione dei progetti grafici, programmi per la stesura dei documenti come DOCFA, PREGEO, REGOLO e PRIMUS (per la stesura di computi metrici estimativi). Inoltre ho seguito in parte la contabilità inerente le spese dell’ufficio
2010	Geometra di Impresa presso una ditta di costruzioni per la quale ho seguito anche la contabilità (per un periodo di 6 mesi)
2011	Tirocinio Universitario (anno accademico 2011-2012), presso lo studio dell’Ing. Vincenzo Tassano, sito in piazza Diaz, 4 - Ancona
2012	Libero professionista - Geometra iscritto al Collegio dei Geometri della Provincia di Ancona al n. 2232

ISTRUZIONE E FORMAZIONE

• Titoli di studio

- 1998 **Diploma di Geometra**, conseguito presso l'Istituto Tecnico per Geometri Galileo Galilei – Lecce
- 2008 **Abilitazione alla professione di Geometra**, conseguita presso l'istituto per Geometri "Volterra" di Ancona, con votazione 80/100 .
- 2012 **Laurea triennale in Ingegneria delle Costruzioni Edili e del Recupero**, conseguita presso l'Università Politecnica delle Marche con votazione 95/110 (A.A. 2011-2012)
- Attualmente iscritto al Corso di Laurea Magistrale in Ingegneria Edile presso la stessa Università.

LINGUE CONOSCIUTE

FRANCESE - INGLESE

- Capacità lettura BUONO
- Capacità scrittura BUONO
- Capacità espressione orale BUONO

CAPACITÀ E COMPETENZE RELAZIONALI

Vivere e lavorare con altre persone, occupando settori in cui la comunicazione è importante e in situazioni in cui è essenziale lavorare in squadra.

CAPACITÀ E COMPETENZE TECNICHE

OTTIMA CONOSCENZA DEL PACCHETTO OFFICE E INTERNET
OTTIMA CONOSCENZA DI AUTOCAD, REVIT STRUCTURE, GOOGLE SKETCHUP, ZWCAD
E RADDRIZZAMENTO FOTOGRAFICO
OTTIMA CONOSCENZA DI REGOLO, DOCFA, PREGEO, PRIMUS
OTTIMA CONOSCENZA E UTILIZZO DI STRUMENTI TOPOGRAFICI PER RILIEVI